Advent in der Heimat von Stille Nacht

Advent erleben am Ursprung des bekanntesten Weihnachtsliedes der Welt

Das Weihnachtsfest 1818 stand unter keinem guten Stern. Die napoleonischen Kriege hatten in den Jahren zuvor viel Leid und Not über das Innviertel und Salzburg gebracht. Ein verheerender Vulkanausbruch in Indonesien verursachte ein Jahr ohne Sommer mit Ernteausfällen und Hungersnöten in ganz Europa. Zu allem Überfluss wurde eine neue Grenze zwischen Bayern und Österreich gezogen, die vielerorts unsägliche Armut verursachte.

In dieser Zeit schufen zwei Männer ein Lied, das den Menschen an jenem Weihnachtsfest im Jahr 1818 Trost und Hoffnung spenden sollte. Zu den berührenden Worten des Pfarrers Joseph Mohr aus Mariapfarr komponierte der im oberösterreichischen Hochburg-Ach geborene Leinenwebersohn und spätere Lehrer Franz Xaver Gruber eine Melodie, deren Zauber alle Grenzen und Sprachen überwinden sollte: „Stille Nacht, Heilige Nacht“ erklang erstmals am 24. Dezember 1818 in der St. Nikolai-Kirche in Oberndorf.

Heute wird „Stille Nacht, Heilige Nacht“ in 300 Sprachen rund um den Erdball gesungen. Es ist ein Stück österreichischer Seele und Geschichte, das mit seiner einfachen, friedlichen Botschaft Menschen in aller Welt berührt.

Die Wurzeln von „Stille Nacht“ lassen sich in unserer Region noch an vielen Orten entdecken: In Hochburg-Ach, wo Franz Xaver Gruber geboren wurde und seine Kindheit verbrachte, in der bayerischen Stadt Burghausen, wo er einst das Orgelspiel erlernte, und natürlich im Salzburger Ort Arnsdorf, wo sich Gruber und Mohr kennenlernten und gemeinsam das heute bekannteste Weihnachts- und Friedenslied der Welt schufen. Dieser Geist von „Stille Nacht“ ist nach wie vor Teil unserer traditionellen vorweihnachtlichen Veranstaltungen. Advent in der Heimat der Stillen Nacht ist auch heute noch etwas ganz Besonderes ...

... wir freuen uns auf Ihren Besuch!

Advent-Veranstaltungen in der Heimat von „Stille Nacht“

Advent in den Grüben

Burghauser Altstadt

Fr, 29. November – So, 1. Dezember 2019
Fr, 6. – So, 8. Dezember 2019
Freitag: 16.00 – 21.00 Uhr
Samstag: 15.00 – 21.00 Uhr
Sonntag: 15.00 – 20.00 Uhr

Am traditionellen Adventmarkt in der Burghauser Altstadt präsentieren mehr als 30 regionale Anbieter an den ersten beiden Adventwochenenden ihre hochwertigen Handwerkswaren und Köstlichkeiten. Musikalisch umrahmt wird der Markt von traditioneller Adventsmusik lokaler Gruppen.
Info: *Burghauser Touristik GmbH*
T. +49 8677 887 140 | www.visit-burghausen.com

Schulstunde anno 1818: „Wie war das damals, Herr Lehrer?“

Stille Nacht Mueum Arnsdorf
Lamprechtshausen

So, 1. Dezember 2019
So, 8. Dezember 2019
jeweils um 10.30 Uhr & 15.00 Uhr

Eine besondere „Schulstunde“ können Kinder und Sonntagsschüler (Erwachsene) im Stille Nacht Museum in Arnsdorf erleben.
Unter dem Titel „Wie war das damals, Herr Lehrer?“ werden Ensemblemitglieder des Theaters Holzhausen den Kindern spielerisch „Geschichte vermitteln“.
Info: *Verein Stille Nacht Arnsdorf | www.stillenachtarnsdorf.at*
Anmeldung: *T. +43 6274 6334*

Weihnachtsmarkt in Mattighofen

Areal der Landesmusikschule

Sa, 30. November – So, 1. Dezember 2019
Sa, 7. – So, 8. Dezember 2019
Samstag: 14.00 – 21.00 Uhr
Sonntag: 13.00 – 19.00 Uhr

Stimmungsvoller Adventmarkt am wunderschönen Areal der Landesmusikschule mit traditioneller Handwerkskunst, kulinarischen Leckerbissen, heißen Maroni und Glühweinständen. Für die kleinen Besucher kommt der Nikolaus.

Info: *Andrea Stöckl | T. +43 664 7611828*
www.mattighofen-erleben.at

Christkindlmarkt im Palmpark

Palmpark in Braunau

Do, 5. – So, 8. Dezember 2019
Do, 12. – So, 15. Dezember 2019
Do, 19. – Mo, 23. Dezember 2019

Die prachtvolle Dekoration aus strahlenden Lichterketten und geschmückten verschneiten Tannen und Laubbäumen verwandeln den Palmpark in einen zauberhaften Märchenwald. Liebevoll dekorierte Hütten voller Kunsthandwerk, regionaler Erzeugnisse und kulinarische Köstlichkeiten, der Duft von süßen Waffeln und stimmungsvolle weihnachtliche Klänge machen den Christkindlmarkt zu einer kulinarischen Entdeckungsreise.

Info: *T. +43 7722 62644*
www.tourismus-braunau.at

Perchtenlauf in Braunau am Inn
Stadtplatz Braunau

© Raimund Buch

Sa, 16. November 2019
Uhrzeit: ab 18.00 Uhr

Am Braunauer Stadtplatz herrscht reges Treiben, wenn die Perchten und Kramperl beim großen Umzugsspektakel ihr lautstarkes Unwesen treiben.

Info: *T. +43 7722 62644*
www.tourismus-braunau.at

Lichter-Einschaltfest in Mattighofen
Stadtplatz Mattighofen

Fr, 22. November 2019
Uhrzeit: 17.00 – 21.00 Uhr
Traditionelles Einschalten der Weihnachtsbeleuchtung am Stadtplatz in Mattighofen mit Gospel Chor, Standeln, Einkaufsnacht und Basteln für Kinder.

Veranstalter: *Kaufmannschaft Mattighofen*
Fr. Andrea Stöckl | T. +43 664 7611828
www.mattighofen-erleben.at

Laternenwanderung am Friedensweg
Hochburg-Ach

Mo, 25. November 2019
Treffpunkt: 19.00 Uhr
Vor dem Gruber G'wölb in Hochburg
Idyllische Wanderung mit musikalischer Umrahmung anlässlich des 232. Geburtstages von Franz Xaver Gruber.

Info: *Franz Xaver Gruber Gemeinschaft*
www.fxgruber.at | T. +43 664 166702

Liachterlweg um den Wöhrsee
Wöhrsee / Burghausen

Fr, 29. November – So, 1. Dezember 2019
Uhrzeit: Fr/Sa ab 16.30 Uhr, ***So*** Ausklang
Mehr als 350 Holzlaternen verzaubern den Wöhrsee in einen stimmungsvoll erleuchteten Naturschauplatz mit verschiedenen weihnachtlichen Stationen. Der winterliche Spaziergang rund um den Wöhrsee findet seinen Ausklang auf der Wiese des Wöhrseebades mit warmen Getränken und allerlei Köstlichkeiten.
Veranstalter: *Burghauser Touristik GmbH | www.visit-burghausen.com*

Adventmarkt in Simbach
Kirchenplatz Simbach

Fr, 29. November – So, 8. Dezember 2019
geöffnet: Mo - Mi 16.00 – 20.00 Uhr / ***Do - Sa*** 16.00 – 21.00 Uhr / ***So*** 14.00 – 20.00 Uhr
Stimmungsvoller Adventmarkt mit heimischem Brauchtum und Aufführungen von Sängern, Musikanten und Perchten. Dazu laden zahlreiche Stände mit kulinarischen Köstlichkeiten und Weihnachtlichem zum Flanieren und Verweilen ein.
Info: *www.braunau-simbach.info*

Eggelsberger Krampuslauf
Ortszentrum Eggelsberg

Fr, 29. November 2019
Beginn: 19.00 Uhr
Lassen Sie sich von mythischen Feuern verzaubern, bestaunen sie über 500 Masken. Die Maskenträger sind sehr kinderfreundlich und darauf bedacht, den Kleinen dieses wunderschöne Brauchtum weiterzugeben.
Veranstalter: *Schoberpass Gundertshausen*
Roman Schober
T. +43 664 4637123 | www.schoberpass.com

„Advent und Kunsthandwerk“ am Stiegl-Gut Wildshut

St. Pantaleon / Wildshut

Sa, 30. November 2019, 12.00 – 20.00 Uhr
So, 1. Dezember 2019, 10.00 – 18.00 Uhr
Dieser kleine aber feine Markt bietet halbstündliche Kutschenfahrten, Weisenbläser und rund 30 Aussteller, die ihr Kunsthandwerk präsentieren – von Glasbläserei, Holzdrechsel-, Töpfer- und Schneiderhandwerkskunst bis hin zu selbst geschöpftem Papier. Weiters gibt es ein vielfältiges Angebot an köstlichen Bio- und Bierspezialitäten vom Gut.
Veranstalter: *Stiegl-Gut Wildshut | T. +43 6277 64141 | www.biergut.at*

Uttendorfer Adventmarkt

Schlossberg / Helpfau-Uttendorf

Sa, 30. November 2019, ab 14.00 Uhr

Adventmarkt mit Nikolaus.
Ab 17.30 Uhr Perchtenlauf am Schlossberg.

Info: *www.helpfau-uttendorf.at*

Adventmarkt

Perwang am Grabensee

Sa, 30. November 2019, ab 16.00 Uhr

Adventmarkt mir Adventkranzsegnung.
Ort: Parkplatz Volksschule

Veranstalter: *„Der gute Zweck“*
T. +43 664 73582320 | www.perwang.at

Kunsthandwerkermarkt
Pfarrheim Simbach

Sa, 30. November – So, 1. Dezember 2019
Sa 16.00 – 20.00 Uhr
So 13.00 – 18.00 Uhr

Entdecken Sie eine Vielzahl schöner handgearbeiteter Produkte von regionalen Ausstellern.

Info: *www.braunau-simbach.info*

Adventmarkt in Ranshofen
Kirchenplatz Ranshofen

So, 1. Dezember 2019, 13.30 – 19.00 Uhr
Traditionell am ersten Adventsonntag findet der Adventmarkt im stilvollen Ambiente des Kirchenplatzes statt. Die Standbetreiber, die mit vielen Schmankerln, Leckereien und Selbstgebasteltem aufwarten, möchten den Besuchern des Adventmarktes angenehme, interessante und unterhaltsame Stunden bescheren.
Info: *www.tourismus-braunau.at*

Eggelsberger Adventmarkt
Pfarrstadl Eggelsberg

So, 1. Dezember 2019
Beginn: 10.30 Uhr

Im idyllischen Ambiente des Adventmarktes mit bäuerlichen Schmankerln und handgefertigtem Kunsthandwerk verteilen Nikolaus und Krampus Geschenke.

Info: *Gemeindeamt Eggelsberg*
T. +43 7748 2255 | www.eggelsberg.at

Nikolausfest
Munderfing

Do, 5. Dezember 2019, ab 18.00 Uhr
Traditionell findet die Nikolausfeier am Dorfplatz statt. Örtliche Vereine und Gruppen verkaufen kulinarische Leckerbissen. Der Nikolaus verteilt Obst und Süßigkeiten an die Kinder und die Krampusse treiben ihr Unwesen.
Info: *Gemeindeamt Munderfing*
T. +43 7744 55 | www.munderfing.at

Adventlichter am Dorfplatz
St. Radegund

Fr, 6. Dezember 2019
Beginn: 18.00 Uhr

Umrahmt von Kindern der Volksschule und des Kindergartens, Kirchenchor, Bläsergruppe und Nikolaus.

Veranstalter: *Volksbildungswerk*
T. +43 6278 8817 | www.st-radegund.at

Adventwanderung
Lochen am See

Sa, 7. Dezember 2019
Treffpunkt: 16.00 Uhr *(Gemeindeamt)*
Stimmungsvolle Adventwanderung zum See, eigene Laternen bitte mitnehmen! Unterhaltsames Programm am See mit Verpflegung.

Veranstalter:
Gemeinde Lochen am See
T. +43 7745 8255-0 | www.lochen.at

Barbaramarkt Tittmoning

Stiftsgasse, Mühlenstraße, Burg Tittmoning

Sa, 7. Dezember 2019, *15.00 – 21.00 Uhr*
So, 8. Dezember 2019, *13.00 – 19.00 Uhr*

Der Markt erstreckt sich rund um die Stiftskirche St. Laurentius bis in die Burg. Der traditionelle Markt findet zum 20. Mal statt.

Veranstalter: *Kolpingsfamilie Tittmoning*
Norbert Köpferl | T. +49 8683 7469
www.barbaramarkt-tittmoning.de

Meisterstücke des Kunsthandwerks

Verkaufsausstellung im Schloss Ranshofen

Sa, 7. – So, 8. Dezember 2019
geöffnet: 10.00 – 17.00 Uhr
Traditioneller Kunsthandwerksmarkt des Vereins „Innviertlerisch-bayerisches Kunsthandwerk“ (IBK). In den prächtigen Räumen des Schlosses Ranshofen präsentieren rund 50 ausgewählte Kunsthandwerker ihre Arbeiten aus traditioneller sowie zeitgenössischer Handwerkskunst.
Info: *Barbara Danninger | +49 8683 890390*

Adventmarkt am Heratingerhof

Ibm / Eggelsberg

Sa, 7. Dezember 2019
Beginn: 14.00 Uhr
Romantischer Adventmarkt am idyllischen Heratingerhof mit Blick auf den verschneiten Heratinger-Ibmer See. Neben Ponyreiten und Kutschenfahrten werden auch allerlei weihnachtliche Schmankerl angeboten.
Veranstalter:
Verein Pferdesport am Heratingerhof
T. +43 7748 7191 | www.heratingerhof.at

Advent in Ostermiething

Krippenausstellung
im KultOs

Sa, 7. Dezember 2019, 10:00 - 20:00 Uhr
So, 8. Dezember 2019, 9.00 – 20.00 Uhr

Traditionelle Krippenaustellung der Krippenfreunde Oberes Innviertel mit vielen Raritäten, gemacht in liebevoller Handarbeit.
www.krippenfreundeoberesinnviertel.at

Kirchenkonzert
in der Pfarrkirche

So, 8. Dezember 2019
Beginn: *15.00 Uhr*

Die Marktmusikkapelle Ostermiething lädt zum vorweihnachtlichen Kirchenkonzert in die Pfarrkirche. Im Anschluss an das Konzert bietet sich ein Besuch des Adventmarktes und der Krippenausstellung an.

Adventmarkt
vor dem KultOs

So, 8. Dezember 2019
Beginn: ab 16.00 Uhr

Die Ostermiethinger Vereine gestalten gemeinsam diesen ganz besonderen Adventmarkt mit regionalen Produkten und heimischen Handwerkern. Musikalisch untermalt wird dieser gemütliche Markt von der Marktmusikkapelle Ostermiething.

Info: *Florian Ebner, T. +43 664 5044683*
www.ostermiething.at

Advent am Moor

Moosdorf, Jausenstation Seeleiten

So, 8. Dezember 2019
Beginn: 14.00 Uhr
Romantischer Adventmarkt am Rande des Ibmer Moores. Genießen Sie hausgemachte Spezialitäten wie frisches Holzofenbrot, Bauernkrapfen, Glühwein und Glühmost und vieles mehr, musikalisch umrahmt von der Bläsergruppe der MK Moosdorf. Lebensgroße Krippe mit lebendigen Tieren!
Veranstalter: *Jausenstation Seeleiten*
Stephan Peer | T. +43 7748 3069

Adventmarkt bei Trumer Holz

Schaugarten Neckreith, Palting

So, 8. Dezember 2019
Beginn: 15.00 Uhr

Idyllischer Adventmarkt mit traditionellen Ausstellern.

Info: *Gemeinde Palting*
T. +43 6217 7124 | www.palting.at

Burghauser Burgweihnacht

Hauptburg und Waffenplatz der Burg

Fr, 13. – So, 15. Dezember 2019
Fr 15 – 21 Uhr | ***Sa – So*** 13 – 21 Uhr
Es erwarten Sie Marktstände mit Waren verschiedenster Art. Traditionelles wie Christbaumschmuck oder wunderschöne Krippenfiguren fehlen ebensowenig wie Dinge aus Filz und Lammfell. Die Burgweihnacht auf der weltlängsten Burg bietet auch ein reichhaltiges Rahmenprogramm.
Veranstalter: *Schlösserverwaltung | T. +49 8677 877233 | www.*visit-burghausen.com

„Die Suche nach der Stillen Nacht“

Historienspiel mit Handwerksmarkt in Hochburg-Ach

Handwerksmarkt

Fr, 13. – So, 15. Dezember 2019,
Fr - Sa ab 15.00 Uhr / ***So*** ab 12.00 Uhr
Handwerksmarkt vor und im Gruberhaus, bei dem alte Handwerkskunst wie Besenbinden, Korbflechten, Schindelmachen, Schnitzen, Schmieden, Glasblasen, Tonarbeiten und vieles mehr von Handwerkern vorgeführt wird. Verkauft werden nur in liebevoller Handarbeit hergestellte Produkte heimischer Künstler - und das in einer beschaulichen, stimmungsvollen Atmosphäre. Für die Kleinsten gibt es unter anderem Esel und Schafe zum Streicheln.

Historienspiel - Aufführungen in der Pfarrkirche Hochburg

Fr + Sa: 16.00 | 19.00 Uhr
So: 13.00 Uhr | 16.00 Uhr | 19.00 Uhr
Bei diesem vorweihnachtlichen Historienspiel wird der Besucher in die Zeit zurückversetzt, in der das Lied „Stille Nacht“ entstanden ist. Es erzählt von der Kindheit des Komponisten und über die Zeit, als er heimlich Orgelunterricht bekommen hat.
Info: *www.fxgruber.at | T. +43 664 166702*

„Advent am See“

Zauberhafter Adventmarkt am Holzöstersee

Fr, 13. Dezember 2019, ab 15.00 Uhr
Sa, 14. Dezember 2019, ab 14.00 Uhr
So, 15. Dezember 2019, ab 12.00 Uhr
Ein zauberhaftes Ambiente umgeben von idyllischer Natur und ein ausgewähltes Programm bieten ein Erlebnis für alle Sinne. Eine lebende Krippe, Chöre, Blasmusik sowie ein regionaler Kunsthandwerksmarkt sorgen für vorweihnachtliche Stimmung.
Info: *Tourismusinfo Franking-Holzöster am See | T. +43 6277 8119 | www.adventamsee.at*

Lamprechtshausener Dorfadvent
Dorfplatz Lamprechtshausen

Sa, 14. Dezember 2019, 15.00 – 21.00 Uhr
So, 15. Dezember 2019, 14.00 – 18.00 Uhr

Schöner traditioneller Weihnachtsmarkt mit Christkindl-Werkstatt, Christkindl-Backstube und Kutschenfahrten.

Veranstalter: *TVB Lamprechtshausen*
T. +43 6274 6334
www.lamprechtshausen.net

Adventmarkt
Lochen am See

Sa, 14. Dezember 2019
Beginn: 16.00 Uhr

Nachmittags kommt der Nikolaus und verteilt kleine Geschenke an die Kinder, abends startet der große Perchtenlauf.

Veranstalter: *Tannberg Perchten & TMK*
Info: *Gemeinde Lochen am See*
T. +43 7745 8255-0 | www.lochen.at

Weihnachten mit Harald Krassnitzer
Stadtsaal Burghausen

So, 15. Dezember 2019
Beginn: 18.00 Uhr
Harald Krassnitzer führt durch einen weihnachtlichen Abend, umrahmt von den Salzburger Domkapellenknaben und -mädchen, Marion Hensel und der Hellbrunner Geigenmusi.
Veranstalter: *Kulturbüro Burghausen*
T. +49 8677 887156 | www.visit-burghausen.com

Adventsingen mit Wilfried Scharf
Bürgerspitalkirche Braunau

So, 15. Dezember 2019
Beginn: 17.00 Uhr
Thema: „Das Tagebuch - Anne Frank“
Salzburger Saitenklang mit Wilfried Scharf, Innviertler Maultrommler, Blechbläserquartett „Viera g‘spüt, Gesangschor „Da Capo non fine“
Gastsolist: Nenad Marinković, Tenor
Schauspiel: Anna Paumgartner,
Musikalische Leitung: Wilfried Scharf,
Künstlerische Leitung: Zoran Šijaković
Veranstalter: *www.danica-salzburg.at/braunauer-adventsingen*

Kirchberger Advent
Kirchberg bei Mattighofen

Sa, 21. Dezember 2019
Beginn: 15.00 Uhr
Adventmarkt der TMK Kirchberg mit musikalischer Umrahmung durch die Turmbläser. Geboten werden außerdem Glühwein und diverse kulinarische Schmankerl.

Info: *Gemeinde Kirchberg bei Mattighofen*
T. +43 7747 4002
www.kirchberg-mattighofen.at

Quempassingen
Stadtpfarrkirche St. Stephan

So, 22. Dezember 2019
Beginn: 17.00 Uhr
Quempassingen meint eine ganz besondere Art, Advent- und Weihnachtslieder vorzutragen. Nach dem Vorbild des sich abwechselnden Singens in Klöstern wechseln sich verschiedene Gruppen ab.
Karten: *Vorverkauf im Pfarramt (Kirchenplatz 15) oder an der Abendkassa.*
Info: *T. +43 7722 63214 | www.tourismus-braunau.at*

Gruber-Mohr-Gedenkfeier & Fackelzug

Lamprechtshausen/Arnsdorf, Stille Nacht Platz

Di, 24. Dezember 2019, ab 16.30 Uhr
Zu Ehren der beiden Liedschöpfer von „Stille Nacht“ findet eine Gedenkstunde statt. Das gemeinsame Singen des Liedes und ein Fackelzug zur Oberndorfer Stille Nacht Kapelle stimmen auf den Heiligen Abend ein.
Information: *TVB Lamprechtshausen | T. +43 6274 6334 | www.lamprechtshausen.net*

Heidi Pixner

Bürgerhaus Burghausen

Fr, 27. Dezember 2019
Beginn: 19.30 Uhr
Himmlische Harfenklänge und Texte zum Jahresende.
Veranstalter: *Kulturbüro Burghausen*
T. +49 8677 887156 | www.visit-burghausen.com

Museen

Stille-Nacht-Museum in Arnsdorf

In Arnsdorf schrieb Franz Xaver Gruber die Noten für „Stille Nacht“, den Text steuerte Pfarrer Joseph Mohr bei. Das Museum ist im Volksschulgebäude untergebracht, einer der ältesten noch bestehenden Volksschulen Österreichs. Gleich nebenan befindet sich die Wallfahrtskirche Maria im Mösl.
Geöffnet: Sa und So: 14.00 bis 17.00 Uhr und nach telefonischer Vereinbarung
Vom 1.12.2019 bis 6.1.2020: Mo - Fr: 14.00 - 17.00 Uhr, **Sa und So:** 10.00 - 17.00 Uhr
Info: *Stille Nacht Museum Arnsdorf, Kustos Max Gurtner, T. +43 664 15 89 400*
www.stillenachtarnsdorf.at

Franz Xaver Gruber Gedächtnishaus in Hochburg

Die Steinpointsölde im heutigen Gemeindegebiet von Hochburg-Ach war das Elternhaus von Franz Xaver Gruber. Das Franz Xaver Gruber Gedächtnishaus, das heute im Zentrum von Hochburg steht, ist nahezu baugleich mit der leider nicht mehr bestehenden Steinpointsölde und gibt einen guten Einblick ins Leben der Familie Gruber. Im Haus ist ein Museum untergebracht, in dem unter anderem der Original-Webstuhl zu sehen ist, auf dem der junge Franzl das Weberhandwerk erlernte.

Franz Xaver Gruber Friedensweg in Hochburg

Auf einer Länge von 1,9 km führt der Franz-Xaver-Gruber-Friedensweg rund um Hochburg. Gleichsam auf „Engelsflügeln“ sei das Lied „Stille Nacht“ durch die Welt zu den einzelnen Kontinenten getragen worden. Dies versuchte der Künstler an jeder der fünf Stationen, die jeweils einem Erdteil zugeordnet sind, künstlerisch auszudrücken. Zusätzlich kann man an jeder Station politische und historische Gegebenheiten erfahren, die zur Zeit des Entstehens des Liedes geherrscht haben. Dadurch wird das Erwandern des Friedensweges zu einer Kurzreise durch einen Teil der Zeitgeschichte und durch die Friedensimpulse zu einer Einkehr in sich selbst. Der Friedensweg ist das Wahrzeichen des Friedensbezirkes Braunau.

Info: *Franz Xaver Gruber Gemeinschaft, T. +43 664 166 702 - www.fxgruber.at*

Adventliche Moorwanderungen mit Maria Wimmer

Ibmer Moor / Eggelsberg

Sa, 30. November 2019
Sa, 7. Dezember 2019
Sa, 14. Dezember 2019
Sa, 21. Dezember 2019
Dauer: jeweils 14.45 – ca. 18.15 Uhr

Begleiten Sie Maria Wimmer bei Ihren mystischen Naturschauspielwanderungen zu den Irrlichtern und Moorgeistern ins winterliche Ibmer Moor und entdecken Sie im Laternenschein den ganz besonderen Zauber dieser Urlandschaft in der kalten Jahreszeit.

Anmeldung erforderlich! *(Kinder 4,- | Erwachsene 7,-)*
Sondertermine für Gruppen ab 7 Personen möglich
Info: *Maria Wimmer | T. +43 650 5604123*
www.moor-ausflug.at

Impressum: Eigentümer, Herausgeber u. Verleger: Tourismusverband Oberes Innviertel Mattigtal | 5280 Braunau, Stadtplatz 2
F.d.I.v.: GF Georg Bachleitner | Grafik und Druck: Agentur ReiWo · 5141 Moosdorf, www.reiwo.at | Fotos: Kathrin Gollackner | Raimund Buch | Andreas Schachl | Pixabay | ReiWo Archiv & von Tourismusverbänden und Vereinen beigestellt

Innviertler Mostkekse

Im Innviertel gehören Mostkekse zum Advent wie Kerzen zum Christbaum. Es sind die mit Abstand allerbesten Kekserl, die Kindheitserinnerungen wecken.

Zutaten
250 ml Most auf 4 cl einkochen
250 g Mehl, glatt
200 g Butter
1 Dotter
Prise Salz
Ribisel- oder Himbeermarmelade zum Füllen
1-2 Eiklar zum Bestreichen
Vanillezucker mit fein gesiebtem Staubzucker vermischt zum Bestreuen

Zubereitung
Most auf 4 cl (zwei Schnapsgläser) einkochen. Alle Zutaten von Hand vermischen und rasch zu einem Mürbteig verarbeiten. 2–3 Stunden abgedeckt im Kühlschrank rasten lassen. Den Teig ca. 3 mm dick ausrollen. Runde Formen mit einem Durchmesser von 4–5 cm oder kleine Rechtecke abschneiden. Die Ränder der Kreise oder Rechtecke mit Eiklar bestreichen, in die Mitte etwas Marmelade setzen, zusammenklappen und die Ränder gut andrücken.
Die Kekse im vorgeheizten Backrohr bei 165–175°C ca. 12–14 Minuten unter Aufsicht hell backen. Die warmen Kekse mit dem Vanille-Staubzucker-Gemisch bestreuen.

Stille Nacht, Heilige Nacht

Melodie von Franz Xaver Gruber
Text von Joseph Mohr

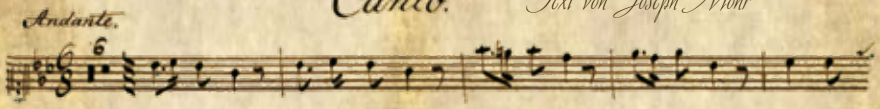

1.) Stille Nacht! Heilige Nacht! Alles schläft, einsam wacht Nur das
2.) Stille Nacht! Heilige Nacht! Gottes Sohn, oh wie lacht Lieb aus
3.) Stille Nacht! Heilige Nacht! Die der Welt Heil gebracht, Aus des
4.) Stille Nacht! Heilige Nacht! Wo sich heut alle Macht Väter=
5.) Stille Nacht! Heilige Nacht! Lange schon uns bedacht, Als der
6.) Stille Nacht, Heilige Nacht! Hirten erst kundgemacht, Durch der

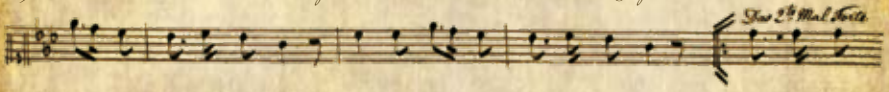

1.) traute, hochheilige Paar. Holder Knabe im lockigen Haar, Schlaf in
2.) Deinem göttlichen Mund. Da uns schlägt die rettende Stund' Jesus in
3.) Himmels goldenen Höh'n. Uns der Gnade Fülle lässt seh'n Jesus in
4.) licher Liebe ergoss Und als Bruder huldvoll umschloss Jesus in
5.) Herr vom Grimme befreit, In der Väter urgrauer Zeit Aller Welt
6.) Engel Hallelujah. Tönt es laut von fern und nah: Christ der

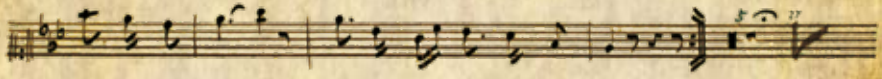

1.) himmlischer Ruh, Schlaf in himmlischer Ruh.
2.) Deiner Geburt! Jesus! in Deiner Geburt!
3.) Menschengestalt! Jesum in Menschengestalt!
4.) Völker der Welt! Jesus die Völker der Welt!
5.) Schonung verhieß, Aller Welt Schonung verhieß!
6.) Retter ist da, Christ, der Retter ist da!